BEBAUUNGSPLAN "INDUSTRIEGEBIET AN DER B421" STADT KIRCHBERG

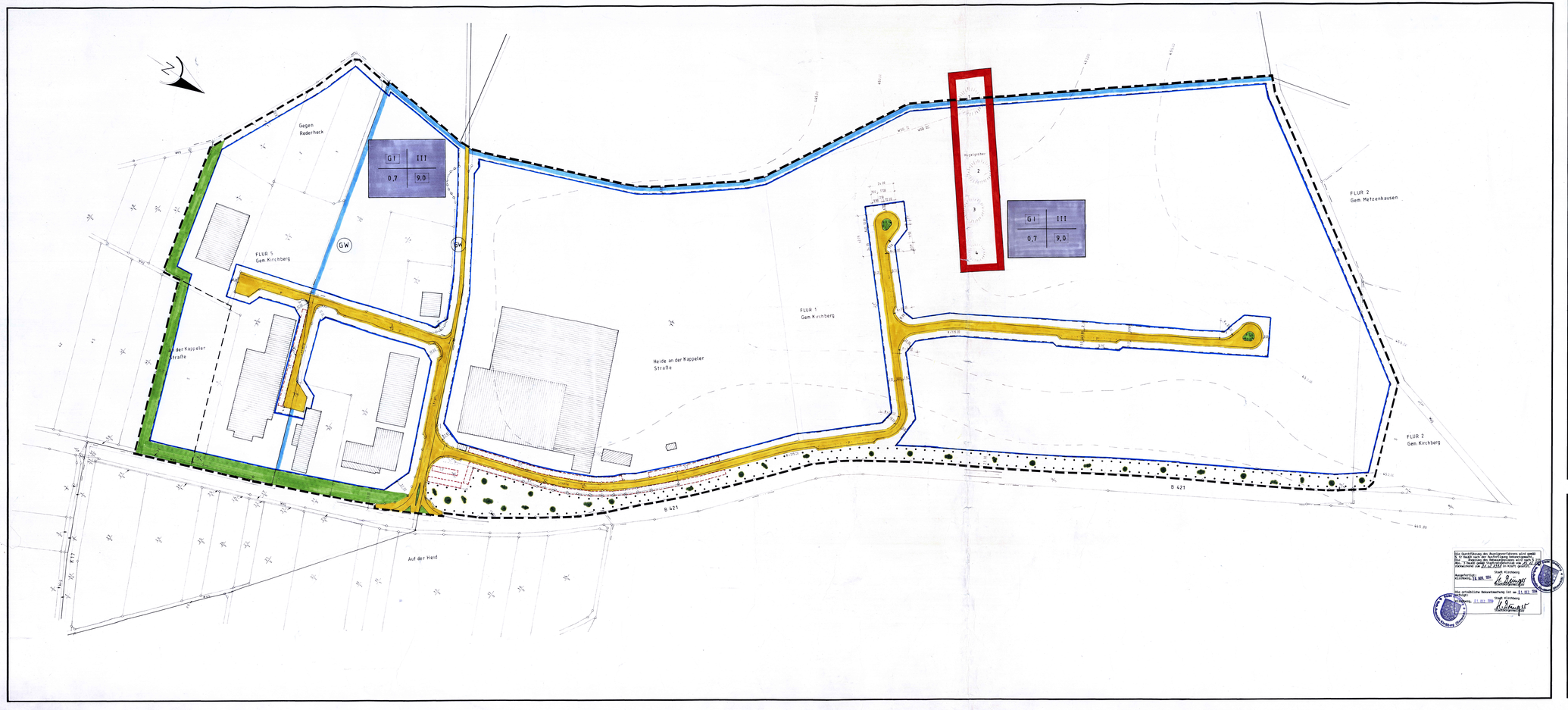

Die Durchführung des Bauleitverfahrens wird gemäß § 2 Abs. 1 BauGB i.V.m. der Bekanntmachung der Bezirksregierung Rheinhessen-Pfalz vom 7.10.88 gem. Z 7 BauGB genehmigt mit Verfügung vom 28.10.88 Az. 4-610-1-1-1